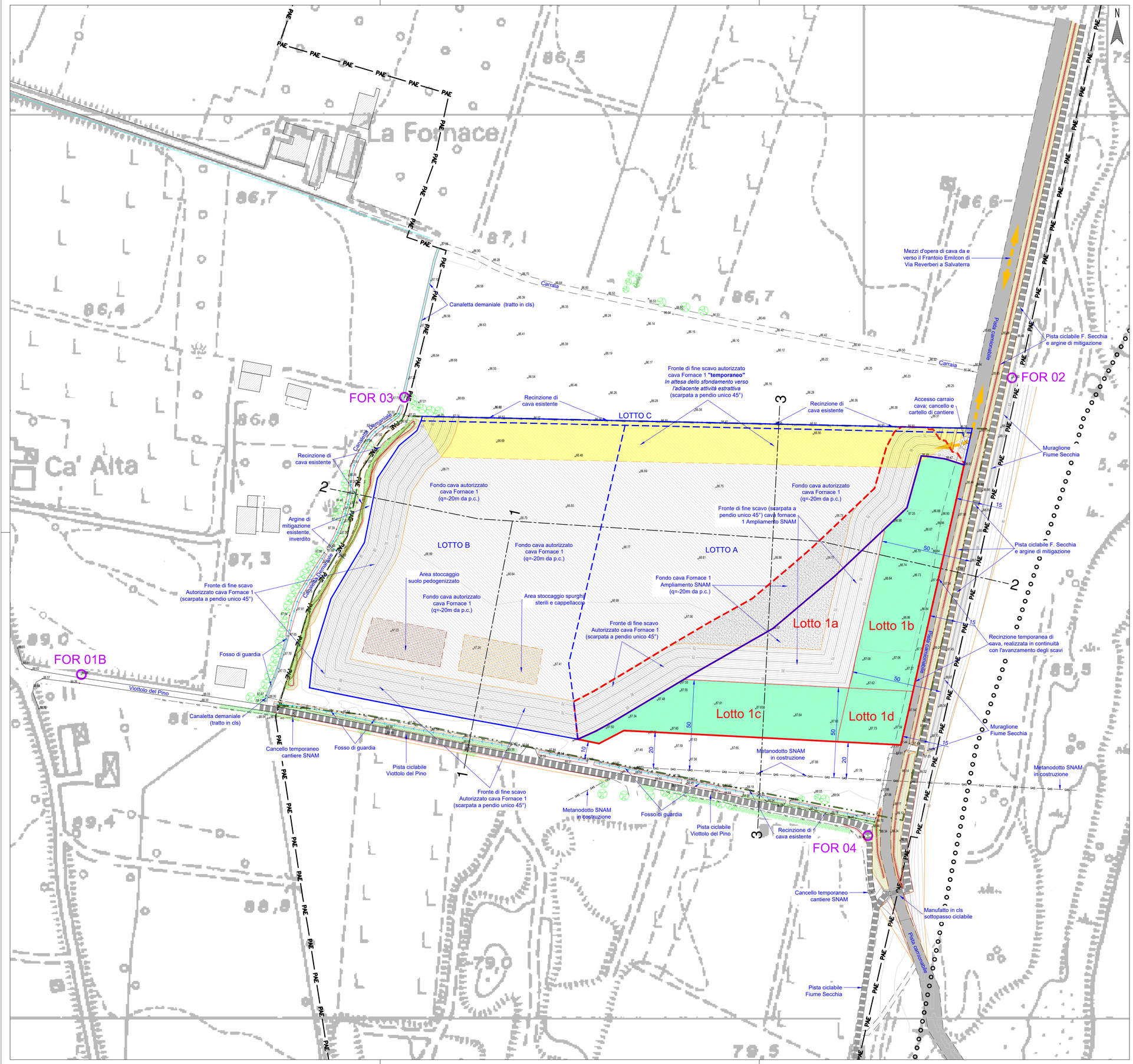

LEGENDA

- Limite PAE - SE020
- Area di intervento
- Lotti di scavo e fasi attuative - Cava Fornace 1 Ampliamento SNAM
- Lotti di scavo e fasi attuative - Cava Fornace 1
- Area di Cava Fornace 1 già interessata da scavo
- Scarpate (ciglio/piede) e Isoipse in metri s.l.m. (eq. 1.00 m)
- Fabbricati ed edificato in genere, produttivo e/o residenziale
- Punti quotati in metri s.l.m.
- FOR 02 — Caposaldi di cava Fornace 1 Ampliamento SNAM
- Scarpata temporanea in attesa di attivazione cava limitrofa
- Arginature di mitigazione
- a b — Reticolo idrografico (a) fossi (b) scoli
- Condotte, pozzetti e manufatti in cls in genere
- Fossi di guardia di cava
- a b — Recinzioni di cava (a) esistenti (b) di progetto
- a b — Vegetazione esistente: (a) Alberature (b) Cortine vegetazionali
- Traccia sezioni di progetto
- Linea condotta interrata metanodotto SNAM (in costruzione)
- a b — Viabilità principale (a) e secondaria (b)
- Pista camionabile perifluviale, uso esclusivo dei mezzi di cava
- Pista ciclabile, Viottolo del Pino e del Fiume Secchia
- Fascia di rispetto da derogare, 50 m da condotta SNAM e muraglione
- Aree di fondo cava - cava Fornace 1 Ampliamento SNAM
- Stoccaggi provvisori: (a) spurghi, sterili e cappellaccio (b) "top soil", suolo pedogenizzato

COMUNE DI CASALGRANDE

Provincia di Reggio Emilia

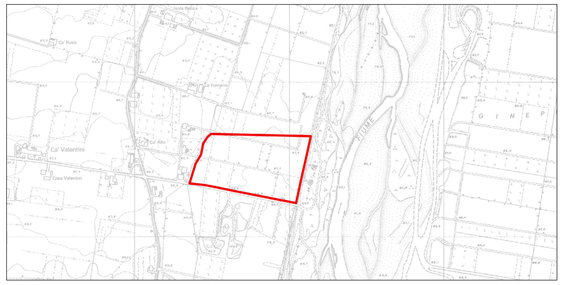

- Polo Estrattivo "SECCHIA CASALGRANDE" SE020 -

CAVA "FORNACE 1 AMPLIAMENTO SNAM"

(L.R. 17/91 e ss.mm.ii)

PROGETTO DI COLTIVAZIONE E SISTEMAZIONE

OGGETTO:

PROGETTO

Planimetria di Minimo Scavo

(Curve di livello e punti quotati in metri s.l.m.)

DATA: -

SCALA: 1:1000

PRATICA: 25-083

TAVOLA: **06**

COMMITTENTE:

EMILIANA CONGLOMERATI

Via A. Volta n. 5 - 42123 Reggio Emilia (RE)

PROGETTO:

Dott. Geol. Stefano Cavallini

Studio Geologico Associato DOLCINI - CAVALLINI

Via Michelangelo, 1 - 41051 Castelnuovo Rangone (MO)
Tel: 059-535489 - e-mail: sgeol@pcsnet.it
PEC: sgeol.c@epap.sicurezzapostale.it
C. F. e P. IVA: 02350480360

COLLABORATORI:

Ing. Lorenza Cuoghi

Arch. I. Lorenzo Ferrari

GEODES s.r.l.

Via Michelangelo, 1 - 41051 Castelnuovo Rangone (MO)
Tel: 059-536629 - Fax: 059-533151/2
e-mail: geodes.ad@tiscali.it
PEC: geodes@pec.geodes-srl.it

CONSULENZE SPECIALISTICHE:

-
-
-

FILE: 25-083-TAV06-Scavo-Min.dwg

COPIA CONFORME ALL'ORIGINALE FIRMATO DIGITALMENTE

A norma di legge ci riserviamo la proprietà dell'elaborato con divieto di riprodurlo o renderlo noto a terzi o Ditte concorrenti senza nostra autorizzazione scritta